

**Piazza Libertà n. 7(già via Monterosa is.16)**

Catasto fabbricati Sezione SEC- Foglio 3 - Particella 354 - Sub 16

Rilievo fotografico  
Planimetria catastale

**Rilievo fotografico**



***n.1 – Vista esterna***

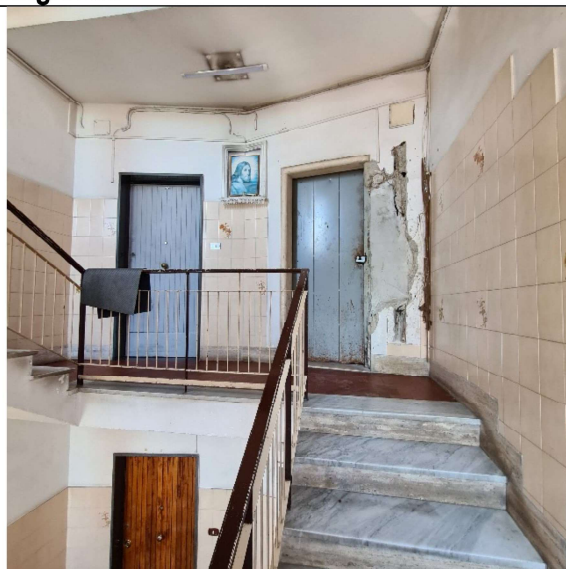

***n.2 – Vista vano scale – accesso porta a dx***



***n.3 – Vista vano***

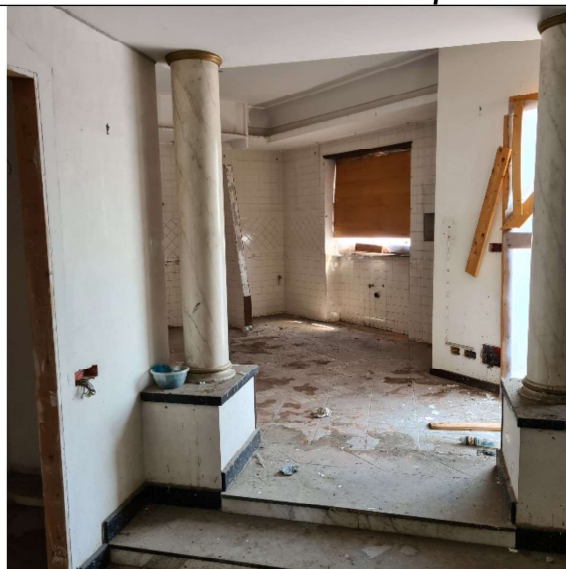

***n.4 – Vista vano***

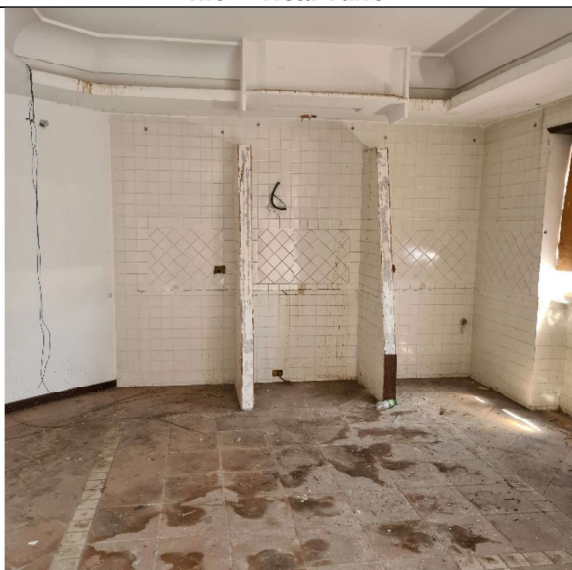

***n.5 – Vista vano***



***n.6 – Vista vano***





***n.7 – Vista wc n.1***



***n.8 – Vista ripostiglio***

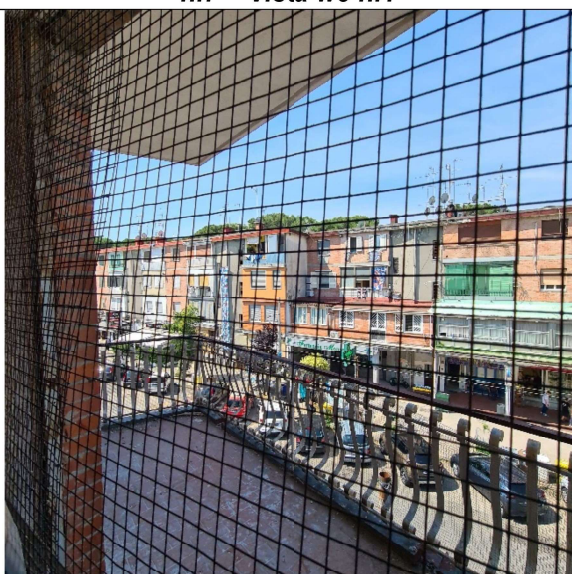

***n.9 – Vista balcone prospiciente via Monte Rosa***

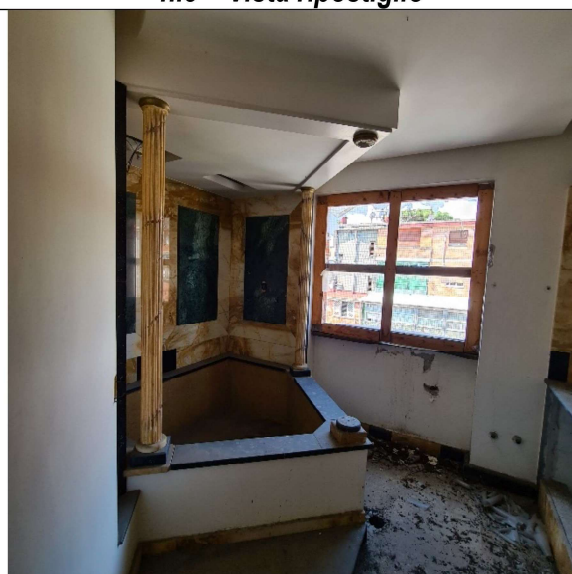

***n.10 – Vista wc n.2***



***n.11 – Vista vano***



***n.12 – Vista vano***

MINISTERO DELLE FINANZE  
DIREZIONE GENERALE DEL CATASTO E DEI SERVIZI TECNICI ERARIALI  
**NUOVO CATASTO EDILIZIO URBANO**

Planimetria dell'immobile situato nel Comune di

**NAPOLI**

in *Appia - Secondigliano*

Ditta **GESTIONE INA CASA**

**NAPOLI**

Allegata alla dichiarazione presentata all'Ufficio Tecnico Erariale di

Fabbricata **16**

**PIANO CANTINATO**

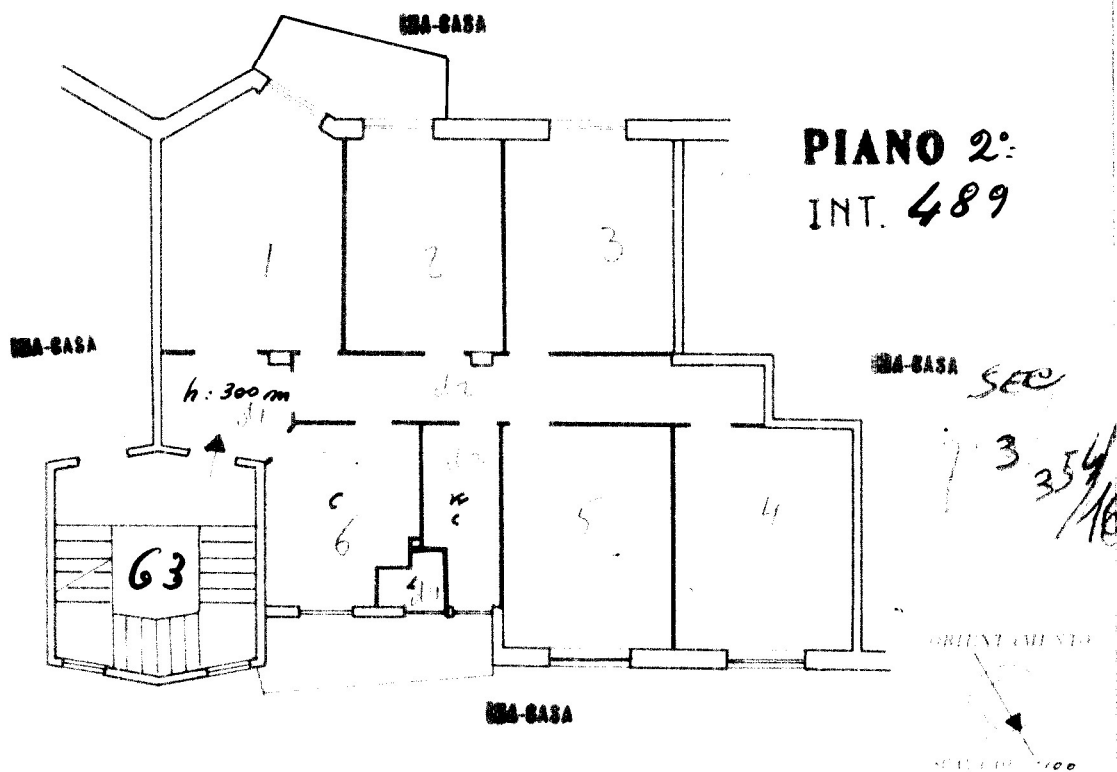
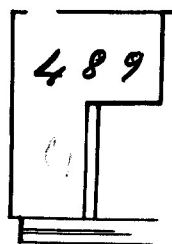

SPAZIO RISERVATO PER LE ANNOTAZIONI DELL'UTILE

DATA  
PROVA

Completata dal *l'ing. Giovanni Ruggiero*  
Funzionario *INAP Napoli*  
Catasto all'Ufficio degli Ingegneri  
della Provincia di *Napoli*

*Giovanni Ruggiero*

Ultima planimetria in atti

Data presentazione:10/02/1961 - Data: 03/01/2017 - n. T150921 - Richiedente: PCAMHL58H26E9550

Totale schede: 1 - Formato di acquisizione: A3(297x420) - Formato stampa richiesto: A4(210x297)



## **Corso Secondigliano n. 138**

Catasto fabbricati Sezione SEC. - Foglio 8 - Particella 351 - Sub 1

Rilievo fotografico

Rilievo metrico

## Rilievo fotografico



***n.1 – Vista accesso dalla strada pubblica attraverso la p.lla 47***



***n.2 – Vista accesso tramite cancello pedonale/carrabile sulla p.lla 47***



***n.3 – Vista esterno***



***n.4 – Vista esterno***



***n.5 – Vista esterno***



***n.6 – Vista esterno***





***n.7 – Vista esterno***



***n.8 – Vista cucina***



***n.9 – Vista cucina***



***n.10 – Vista salone***



***n.11 – Vista disimpegno***



***n.12 – Vista wc***



***n.13 – Vista terrazzo chiuso***



***n.14 – Vista camera***



***n.15 – Vista piano primo***



***n.16 – Vista piano primo***



***n.17 – Vista terrazzo***



***n.18 – Vista terrazzo***



## Rilievo metrico

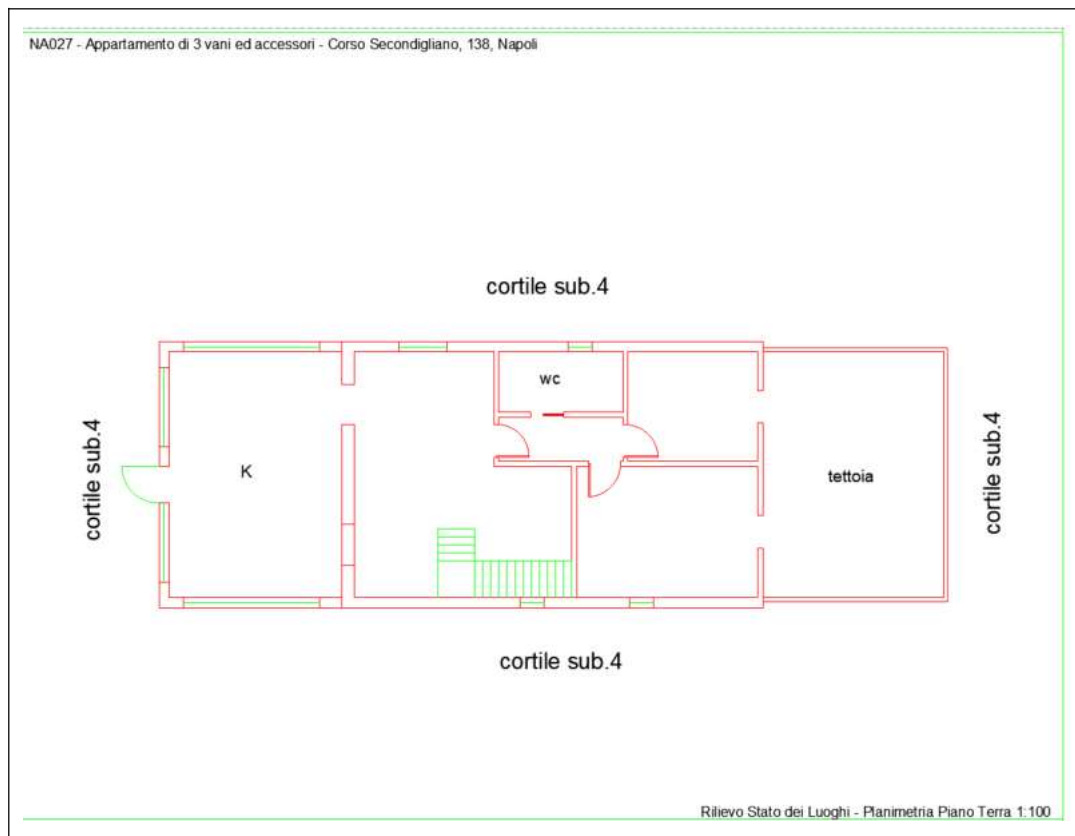

*Rilievo dello stato dei luoghi – Piano terra*

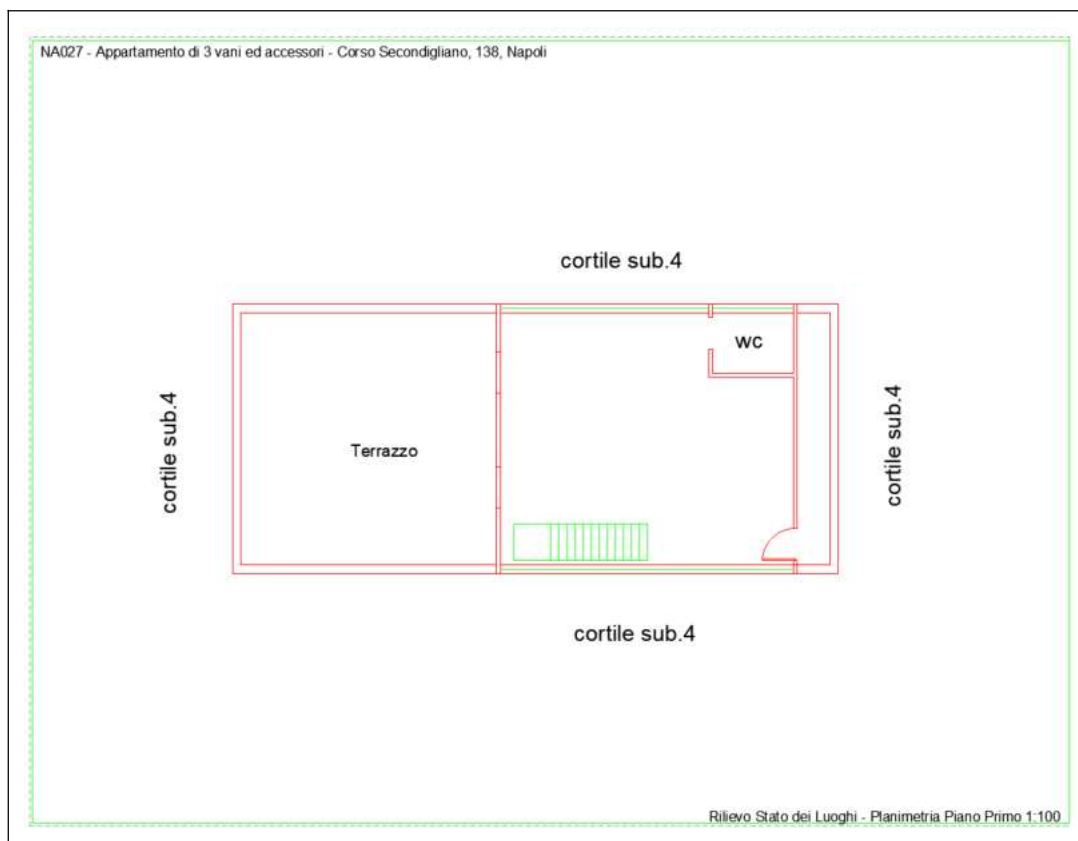

*Rilievo dello stato dei luoghi – Piano primo*

**Via Milano n. 85**

Catasto fabbricati Sezione VIC- Foglio 14 - Particella 384 - Sub 27

Rilevo fotografico

Rilevo metrico



**Rilievo fotografico**



***n.1 – Vista numero civico***



***n.2 – Vista ascensore***



***n.3 – Vista soggiorno/cucina***



***n.4 – Vista soggiorno/cucina***



***n.5 – Vista terrazzo***



***n.6 – Vista terrazzo***



***n.7 – Vista camera***



***n.8 – Vista camera***



***n.9 – Vista wc***

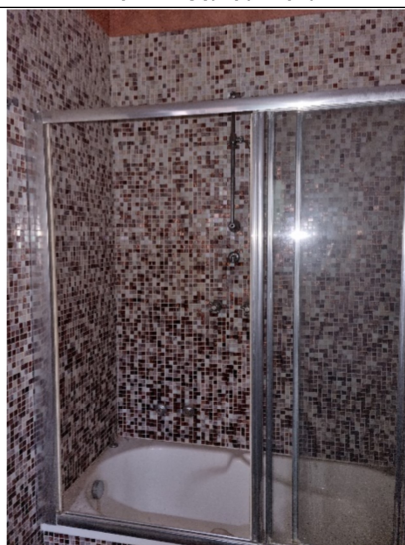

***n.10 – Vista wc***

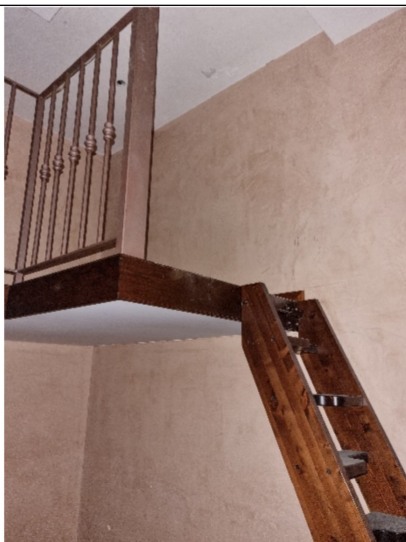

***n.11 – Vista soppalco***



***n.12 – Vista fabbricato***



Rilievo metrico

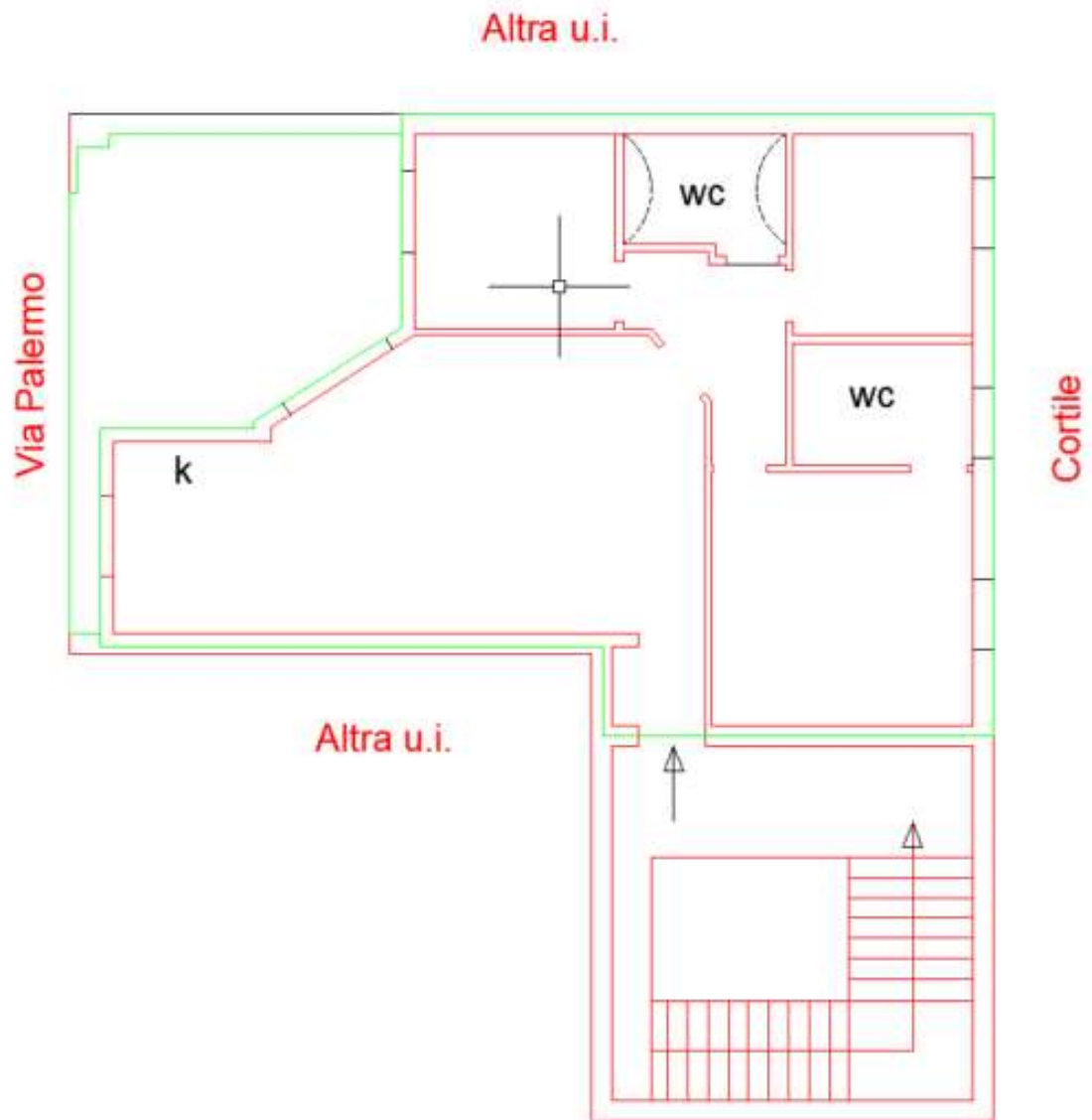

Rilievo dello stato dei luoghi